ATENCIÓN A VÍCTIMAS EN CASO DE ACCIDENTES Y/O INCIDENTES VIALES

VEBLINCO
VEHICULOS BLINDADOS DE COLOMBIA LTDA

INICIO

↓

Ocurrencia del evento

↓

1. Detención inmediata del vehículo, en el lugar de ocurrencia.
2. Apagar el vehículo, y cerrar el sistema de suministro eléctrico.
3. Colocar señalización de advertencia de ocurrencia de evento vial

↓

Tener a la mano documentos del conductor (cedula y licencia de conducción), del vehículo (SOAT, RTM, Pólizas)

↓

Notificar el evento al Coordinador de mantenimiento de VEBLINCO y/o enlace del contrato asignado

↓

Comunicarse con la aseguradora del vehículo y autoridades competentes para reporte del siniestro (Transito, policía de tránsito, policía de carreteras y equipos de atención a emergencias)

↓

Recolección de evidencias del evento vial, tomando registro fotográfico del lugar, y afectaciones, para posterior reporte formal

↓

A

Carrera 14 N° 57 - 44 B
Urbanización Vegas de Villamizar Girón
Tel: (7) 691 5029 Girón - Santander.- Col.
Cels: 312 479 0722
principal@veblinco.com

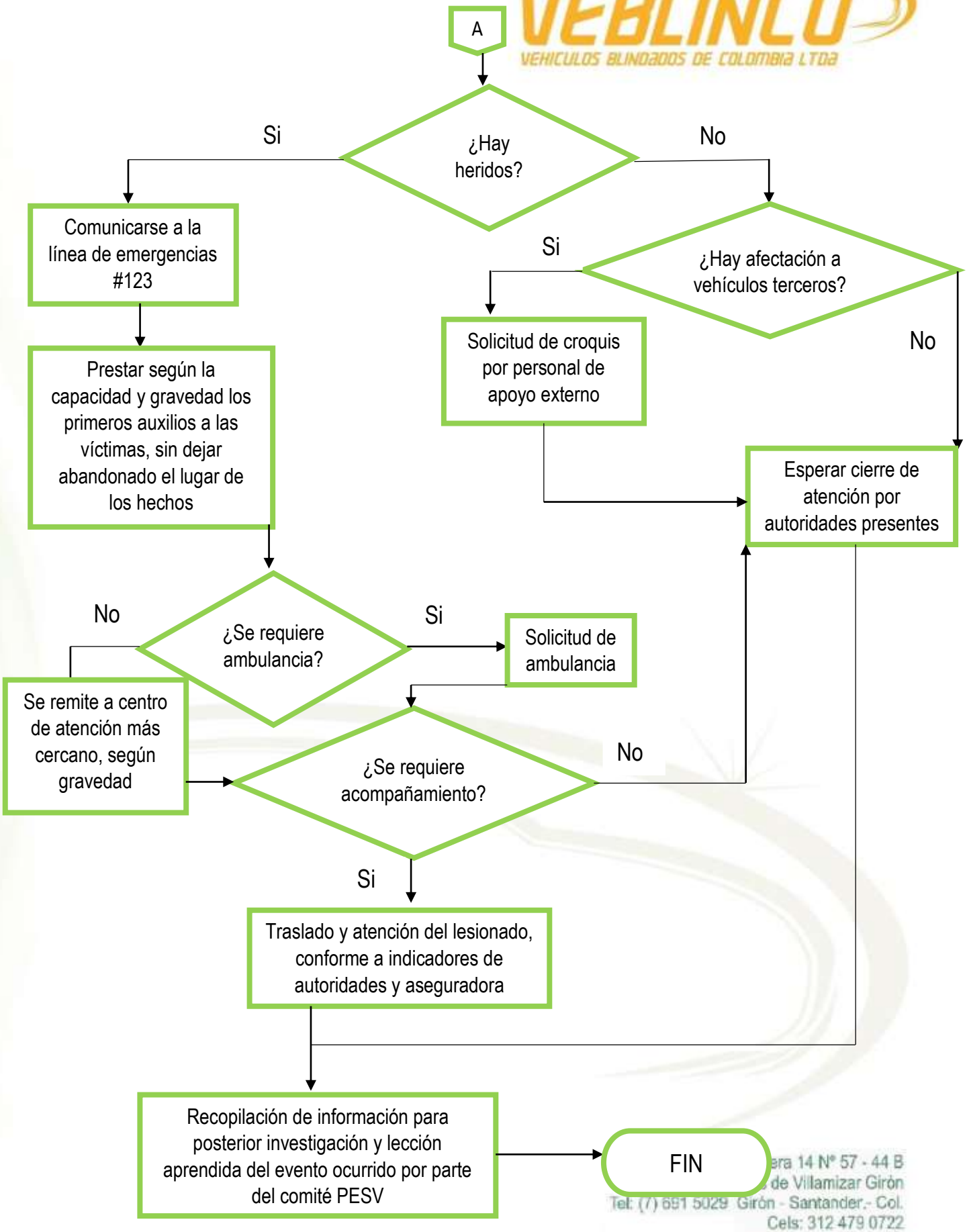

ra 14 N° 57 - 44 B
de Villamizar Girón
Tel: (7) 691 5029 Girón - Santander.- Col.
Cels: 312 479 0722
principal@veblinco.com